Unsere Öffnungszeiten

Montag bis Freitag 7^{00} Uhr bis 17^{00} Uhr

Unsere Gruppen

- Eine Gruppe mit Kindern im Alter von 4 Monaten bis 3 Jahren
- Vier Gruppen mit Kindern im Alter von 2 Jahren bis zum Beginn der Schulpflicht
- Eine Gruppe mit Kindern im Alter von 3 Jahren bis zum Beginn der Schulpflicht

Kontakt

VKJ-Kinderhaus Kleine Stifte

Bruchstraße 83a
45468 Mülheim a.d. Ruhr

Tel.: 0208 / 74 05 34 74
Fax: 0208 / 74 05 34 75
E-Mail: kleinestifte@vkj.de

VKJ, Verein für Kinder- und Jugendarbeit in sozialen Brennpunkten Ruhrgebiet e. V.

Brunnenstraße 29
45128 Essen

Tel.: 0201 / 23 40 81
Fax: 0201 / 23 46 99
E-Mail: vkj@vkj.de

Modernes Kinderhaus mit großzügigem Außengelände

www.vkj.de
www.vkj.de

VKJ-Kinderhaus
Kleine Stifte

Unser Bild vom Kind

Jedes Kind ist eine eigenständige Persönlichkeit mit individuellen Stärken.

Wir begleiten die Kinder mit ganzheitlichen Grundsätzen einer pädagogischen Arbeit, die den verschiedenen Bereichen der Bildungsvereinbarung gerecht wird.

Unsere großzügig und modern gestalteten Räumlichkeiten mit einem einzigartigen Außengelände ermuntern dazu, sich aktiv mit verschiedenen Erfahrungsbereichen auseinanderzusetzen und wertvolle Entwicklungsschritte zu vollziehen.

www.vkj.de

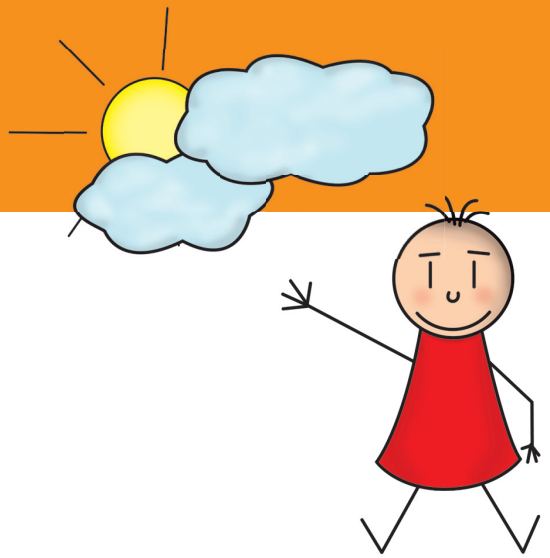

Unsere Ziele

In unserer abwechslungsreich gestalteten Umgebung mit vielfältigen Anreizen sammeln die Kinder immer wieder neue Erfahrungen, nutzen Rückzugsmöglichkeiten und können sich durch verschiedene mobile Spiel- und Erlebnisstationen ihre Räume selbst gestalten.

In unseren kindgerecht und anregend ausgestatteten Gruppen haben die Kinder die Möglichkeit, ihr Potenzial zu entdecken und auszuleben und neue Fähigkeiten zu entwickeln.

Es ist uns ein Anliegen, dass sich die Kinder bei uns geborgen und angenommen fühlen und eine Zeit mit Spiel, Spannung und vor allem Spaß erleben.

Von großer Wichtigkeit ist für uns zudem eine vertrauensvolle Zusammenarbeit mit den Eltern mit regelmäßigen Gesprächen, gemeinsamen Festen und Eltern-Kind-Aktionen.

www.vkj.de

VKJ-Kinderhaus
Kleine Stifte

Unsere Angebote

- Stationen zu Sinneserfahrungen im Haus
- SoNaRe (musikalische Frühförderung)
- Sismik/ Seldak Sprachstandserhebung
- logo- motopädische Förderung
- ausgewogene Ernährung mit eigenen Köchinnen
- Bewirtschaftung eines eigenen Erlebnisgartens
- Angebote zu Themen im MINT- Bereich
- regelmäßige Ausflüge in die Umgebung
- gemeinsames Einkaufen mit den Kindern
- Innovative Bewegungselemente zur Förderung der Motorik im Turnraum
- großzügiges naturnah gestaltetes Außengelände mit Bewegungsanreizen
- regelmäßige Bewegungsangebote mit Kinderschwimmen
- Fahrradtouren in die Umgebung

www.vkj.de